

Votre enfant, parent, frère ou sœur est accompagné par l'Apei Centre Alsace ? Ces ateliers gratuits sont pour vous !

Moment de détente musicale
Atelier corps en éveil

Atelier de pratiques artistiques

Café des aidants

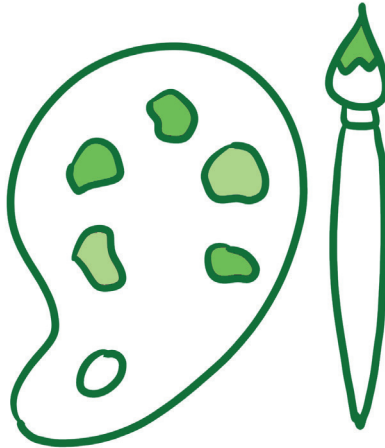

Et si je m'essayais à la **peinture**, à la **linogravure**, à l'**impression au tampon** ? Un **moment de répit** et de **lâcher-prise**, dans un **atelier à l'esprit convivial**

Quand ? Une fois ou à chaque fois... A vous de choisir ! Les ateliers sont organisés les vendredis de 13h30 à 15h30 : 14 janvier, 4 et 18 février, 4 et 25 mars, 8 avril, 6 et 20 mai, 3 juin. Groupes limités à 8 personnes.

Où ? A L'Évasion, 1 rue du Tabac, à Sélestat.

Avec qui ? Les plasticiens de l'Atelier d'arts visuels de L'Évasion.

Combien ? L'atelier est gratuit. Il suffit de renvoyer le bulletin d'inscription que vous trouverez au dos à :

Secrétariat / Le Châtaignier / 13 rue des Moulins / 67730 Châtenois
ou d'écrire avec toutes les informations à aidants@apeicentrealssace.fr

Bulletin d'inscription

Prénom **Nom**

Téléphone | | | |

(nous permettra de vous prévenir en cas de changement d'horaire ou de lieu)

Adresse mail

(optionnel)

Nom de la personne accompagnée par l'Apei Centre Alsace

souhaite m'inscrire à l'**Atelier de pratiques artistiques**

Je m'inscris pour les dates suivantes:

- | | |
|--|---|
| <input type="checkbox"/> vendredi 14 janvier | <input type="checkbox"/> vendredi 8 avril |
| <input type="checkbox"/> vendredi 4 février | <input type="checkbox"/> vendredi 6 mai |
| <input type="checkbox"/> vendredi 18 février | <input type="checkbox"/> vendredi 20 mai |
| <input type="checkbox"/> vendredi 4 mars | <input type="checkbox"/> vendredi 3 juin |
| <input type="checkbox"/> vendredi 25 mars | |

S'il reste de la place, je pourrai aussi m'inscrire au fur et à mesure.

J'envoie ce bulletin d'inscription par courrier à:

Secrétariat
Le Châtaignier
13 rue des Moulins
67730 Châtenois

ou j'envoie toutes les informations par courriel à:

aidants@apeicentreatsace.fr